

Preguntas frecuentes sobre
el Bosque Inundado



CosmoCaixa



Fundación "la Caixa"

¿Cuál es el objetivo del Bosque Inundado?

Despertar conciencias de conservación

El Bosque Inundado representa el hábitat y las especies de la selva amazónica con la finalidad de educar y despertar conciencias de conservación.

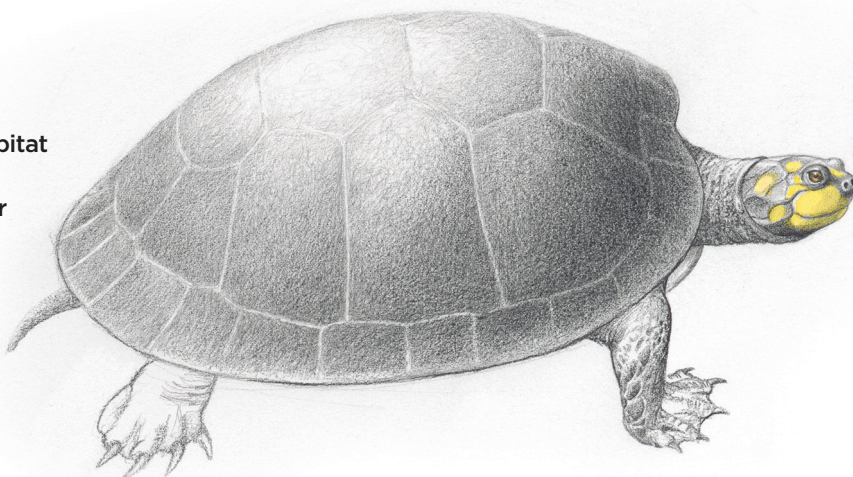

¿Por qué la representación del hábitat es tan precisa?

Para satisfacer las necesidades de los animales que lo habitan

Tanto las condiciones ambientales como la vegetación del Bosque Inundado son una reproducción muy precisa de las condiciones reales de la zona de Santarém (Brasil), que permite a los animales mantener un comportamiento natural que satisface sus necesidades.



¿De dónde proviene los animales que viven en él?

De la cría en cautividad

Todos los animales provienen de programas de reproducción de instituciones zoológicas o han nacido en el Bosque Inundado.

Por esta razón, ninguno de ellos podría volver a su hábitat natural y tampoco se promueve, bajo ningún concepto, la posesión de animales no domésticos.

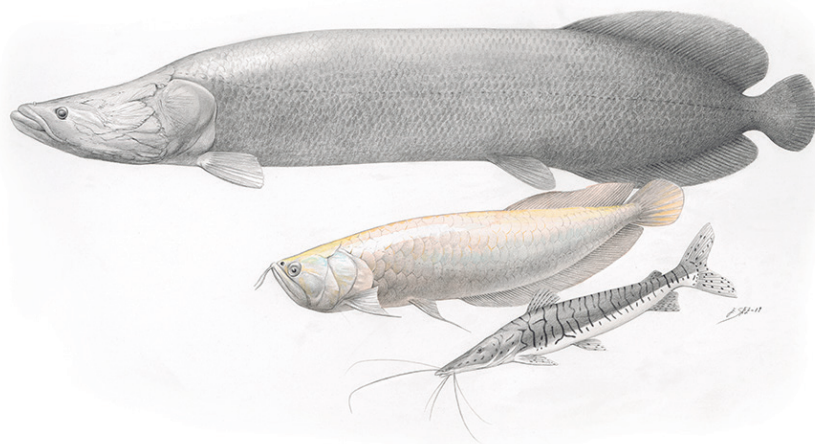

¿Qué atención reciben los seres vivos del Bosque Inundado?

**Tanto los animales como
las plantas son cuidados
por un amplio equipo de personas**

Un equipo formado por cuidadores, veterinarios y jardineros asesorados por biólogos. Además, parte de la dieta de los animales proviene del huerto ecológico de CosmoCaixa y toda nuestra actividad respeta los más altos criterios de bienestar animal y protección del medio ambiente, siendo miembros del AIZA y poseedores de la ISO 14001.

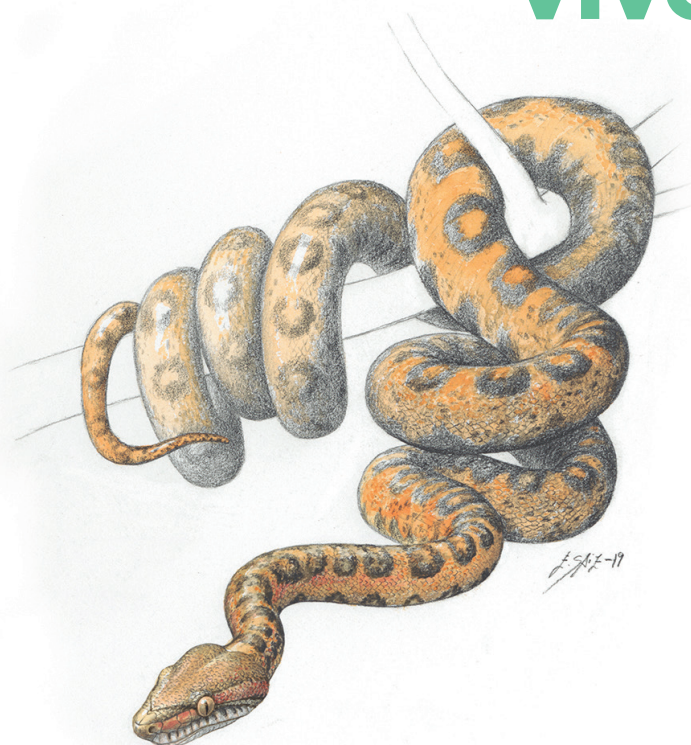

¿Por qué algunos animales se acercan a los visitantes y otros prefieren permanecer quietos?

Porque la actividad natural de cada uno de ellos es diferente

Mientras hay animales nocturnos, como el caimán o la tarántula, que permanecen quietos de forma natural durante mucho tiempo, hay otros, como los pájaros que vuelan libres por el Bosque Inundado, que se acercan a los visitantes del museo. No se les debe temer ni se les debe intentar tocar. ¡Aprovechad para observarlos y disfrutad de su proximidad!

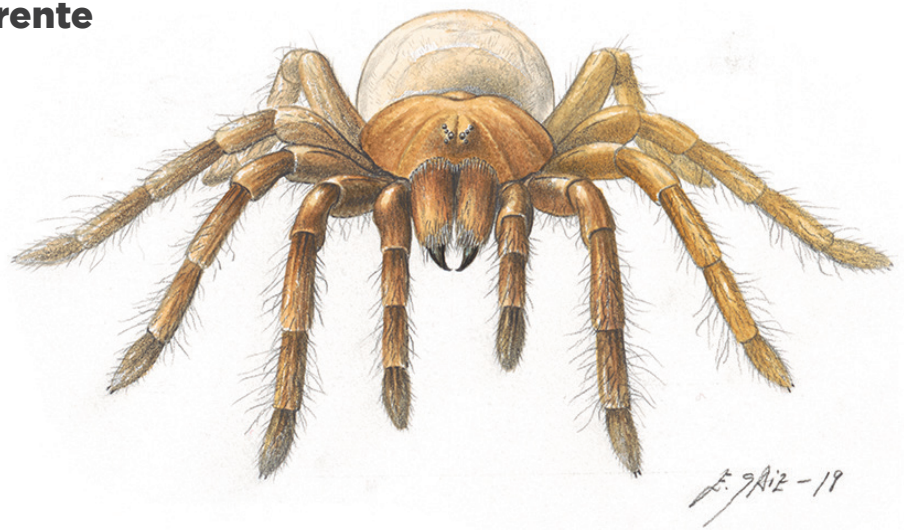

¿Cuál es el estado actual de los bosques amazónicos?

Actualmente, una quinta parte ya ha desaparecido

Se han convertido en zonas agrícolas, ganaderas o mineras. En la Amazonia vive un 10 % de las especies animales de todo el planeta y hasta un 20 % de las que habitan en agua dulce. Por este motivo y para mejorar su preservación, es importante conocer y respetar este hábitat natural.



¿Por qué es importante también tener respeto por el Bosque Inundado?

Porque lo más importante es el bienestar de los seres vivos que habitan en él

Por un bienestar óptimo de los animales y las plantas, por favor, seguid las siguientes normas de comportamiento:



No comer



No dar comida a los animales



No tirar basura



No gritar



No correr



No tocar las plantas



No golpear los terrarios



**No lanzar objetos al agua
ni meter los dedos**



No molestar a los animales



No utilizar el flash



No tocar las decoraciones

Disfrutad de la visita y, si tenéis cualquier duda, dirigíos al personal del museo.



Fundación "la Caixa"
